La revolución española y su complicaci con la política internacional de Europ

LA REINA MARIA

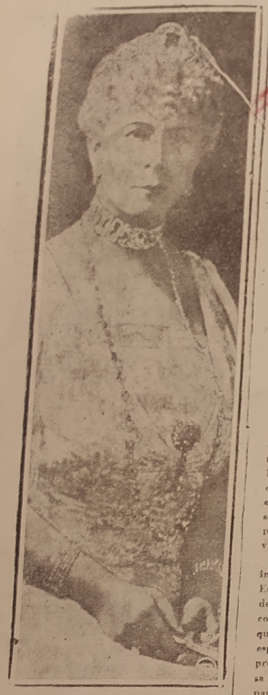

La más reciente fotografía de la reina madre de Inglaterra, sobre quien la atención del mundo se concentró con motivo del viaje inaugural del gigantesco transatlántico que lleva su nombre, el "Queen Mary"

HABITACION EN ALQUILER, PARA oficina comercial. Mercado 345 (altos). (9—19)

A la serie de problemas de política internacional de cuya solución dependía la organización de la paz en Europa, ha venido a añadirse como un nuevo elemento perturbador la revolución española, la que ha provocado motivos de vigilancia en los distintos gobiernos del viejo mundo y decidido actitudes frente a dichos acontecimientos.

La fisonomía propia de la revolución española ha planteado en la opinión pública de los distintos países de Europa, la cuestión del regimen político de gobierno interior produciéndose en la prensa, de acuerdo con los partidos que gobiernan cada país, una línea divisoria que forma un campo magnético de atracciones y repulsiones hacia el orden o hacia la anarquía. Parece que la revolución española en cuyo complejo se agitan por una parte las fuerzas conservadoras y de orden representadas por una parte del ejército y por otra el Frente Popular formado por el partido de Acción Republicana de izquierda moderada que gobierna con la asistencia de los socialistas de estado, socialistas extremistas, comunistas y sindicalistas, sirva en los presentes momentos para diferenciar el planisferio de la política europea orientada hacia los dos polos opuestos representados por Roma o Moscú. Roma que encarnaría la dictadura organizadora, el nacionalismo patriótico y el orden, y Moscú que sería la expresión del comunismo no solo de tipo económico y evolutivo, sino el estrépito de las pasiones, el desenfreno del odio y los instintos populares subalternos, puestos al servicio de un misticismo destructor.

Dada la situación de la política interior de los distintos países de Europa la elección de su posición de solidaridad moral y de cooperación material hacia los partidos que contienden en la guerra civil española. Italia y Alemania se han pronunciado por medio de su prensa en favor de los nacionalistas españoles e Inglaterra aunque no gobernana por un régimen de dictadura, sino por un gobierno de equilibrio y de orden se ha pronunciado por la mayoría de su prensa sumándose a los sectores de Roma. Polonia, Portugal y Turquía también han manifestado sus simpatías por los nacionalistas españoles. Se observa, en Bélgica que mientras el gobierno ha dirigido sus orientaciones hacia la neutralidad parte de la opinión pública demuestra su adhesión al Frente Popular español. En Francia, hoy gobernada por el Frente Popular integrado por socialistas de estado, socialistas extremistas, radicales, comunistas y anarco-sindicalistas, no se ha ocultado la simpatía por el triunfo de los izquierdistas españoles, es decir por los gobernamentales sostenidos por los elementos rojos. Se agrega persistentemente que Francia ha auxiliado en forma oficial con armas, aprovisionamientos y hombres al frente Popular español.

Los aspectos anotados, unidos a los antagonismos y a los intereses políticos existentes entre las diversas potencias, pueden considerarse que han venido a servir de ún elemento clarificador de la situación europea, y según los pesimistas serviría para desencadenar la temida y esperada guerra europea. Desde luego, se anota que Alemania querría arrastrar a los países europeos de orden a la guerra contra sus enemigos seculares, que ahora precisamente encarnan ideologías políticas diametralmente opuestas a la suya, es decir, contra Rusia y Francia. De otra parte se anota que las materias inflamables acumuladas para determinar la explosión de la guerra europea se encuentran en el Portugal. Gobierna en dicho país un régimen de dictadura militar y las fuerzas rojas de España parece que han atravesado la frontera con el objeto de provocar la revolución y arrastrar a este país al comunismo. Con este motivo el gobierno del Portugal ha pedido al de Madrid una declaración de neutralidad, y por otra parte ha requerido oficialmente a Inglaterra para que de acuerdo con el tratado de alianza defensiva y ofensiva que tienen firmados entre ambos países, el gobierno británico garantice la independencia del Portugal, conservando su neutralidad y por tanto haga respetar al régimen político interior que administra dicho país. Se considera que cualquier paso armado que diese Inglaterra sería secundado por los países fascistas y filofascistas de Europa, marchando todos contra España, Francia y Rusia.

Dónde se observa claramente la posición ideológica y la situación de las simpatías, al mismo tiempo que la defensa de los intereses de cada potencia europea, es en la actitud que las diversas cancillerías han asumido en relación a la determinación de su neutralidad y no intervención en la revolución española.

Francia acusada desde los primeros momentos de la revolución española de haberse pronunciado en favor del Frente Popular español, sin duda, para sincerar su situación, invitó a las principales potencias europeas a firmar un acuerdo de neutralidad y no intervención en los asuntos internos de España. Las respuestas a las consultas realizadas vienen a expresar en forma bastante categórica, a través de la literatura diplomática, la posición de cada uno de los gobiernos en relación a su política propia.

Francia sostiene la no intervención y el principio de neutralidad, añadiendo que no existen leyes en la república que prohiban a la prensa la expresión de sus opiniones con respecto a la vida política de los otros países, ni que tampoco puede legalmente el gobierno francés vedar la venta por las empresas particulares de armas y municiones al gobierno español legalmente constituido.

Esta posición de Francia no es nada simpática a Italia, principalmente porque la prensa izquierdista de París al atacar a los nacionalistas españoles, también dispara con renovada energía contra el fascismo, al cual los comunistas e izquierdistas consideran como el más implacable enemigo.

Rusia ha declarado que se pronuncia por la neutralidad y la no intervención, agregando que el gobierno de Moscú reconoce como legítimo al gobierno español del Frente Popular.

Esta posición de Rusia ha sido bien recibidad por la prensa nacista y fascista, porque así se cree que llegando a comprometer a Rusia no intervencionista, en un momento dado se podrá alejarla de provocar cualquier conflicto que comprometa la paz europea.

Inglaterra también se ha pronunciado por el conocido principio de neutralidad y no intervención en la política española.

El gobierno alemán, siguiendo su táctica silenciosa, que viene empleándola con éxito desde la violación del tratado de Locarno, hasta la fecha no se ha pronunciado sobre la consulta francesa de no intervención.

Italia ha declarado que se adhiere al principio de no intervención en la guerra civil de España, agregando que el compromiso de abstenerse en la política interna de ese país debe tener carácter universal, comprendiendo también a los particulares.

Se puede observar que la tesis italiana es completamente opuesta a la francesa.

De todos modos hasta el momento de trazar estas líneas la situación de las cancillerías en lo relativo a la neutralidad en la guerra civil española no se ha decantado del todo, sin haberse llegado al acuerdo integral propuesto por Francia. Se augura que el proyecto francés de neutralidad quedadrá concluído a la próxima semana.

Para terminar, nuestra impresión personal sobre los intereses que se debaten en Europa con relación a España, consideramos que con ser tan importantes por afectar a los sistemas gubernamentales internos, sólo son una cuestión de opinión y de solidaridad moral, encontrándose en un segundo plano como elemento perturbador de la paz europea. Creemos qu pesan más en favor de la paz de Europa la Francia temerosa, la Italia que acaba de conquistar Abisinia, cuyo tesoro no pondría en peligro y la seguridad de todos los demás países de la Europa Central que desean la estabilidad actual de la paz, para conservar su vida y su integridad.

Génova, agosto 15 de 1936

Gustavo Adolfo Otero

PRINCIPE

El príncipe Gustaf Adolf, heredero de la corona de Suecia, es el jefe de los "boy scouts" suecos. Aparece aquí saludando a una delegación de "girl scouts" internacionales que visitó recientemente la ciudad de Estocolmo.

Clasificadoras y venteadoras de trigo, cebada, centeno, arroz, etc. etc.

"NEUSAAT"

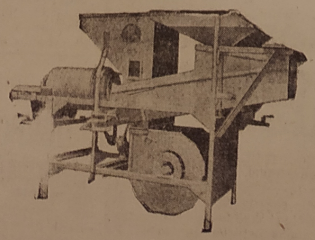

Pida folletos

Dr. TEODORO VON BORRIES R.

Cirujía general, Medicina interna: Ginecología — Venéreas.

Consultorio Recreo 321. Atiende de (2 a 6 p.m.) — Domicilio Miraflores.—

Dr. Julio Pereira

Ex-médico de los

COMITE DE DEFENSA C LA ESPECULACI

LISTA DE PRECIOS FIJADOS POR TE DE DEFENSA CONTRA LA ES CION". QUE DEBERA REGIR DE LA FECHA

ARTICULOS DE RACIONAM

Azúcar		libra
Harina		libra
Kerosene		botella
Gasolina	(sin envase)	lata
Tocuyo crudo marca	"D"	vara
" " "	"DD"	"
" " "	"DDD"	"
" " "	"A"	"
" " "	"AA"	"
" " "	"C"	"
" " "	"P"	"
" " "	"PP"	"
" " "	"PPP"	"
CARNES.		
Carne con hueso		li
Pulpa cadera		
Pecho		
Carne de cordero		
Carne de cerdo		
Lengua de vaca		
VIVERES.		
Papa blanca	1a. clase	ca
Papa blanca	2a. clase	
Papa blanca	3a. clase	
Papa negra	1a. clase	
Papa negra	2a. clase	
Papa negra	3a. clase	
Papa	(en general)	l
Chuño amargo	1a. clase	c
Chuño amargo	2a. clase	
Chuño amargo	3a. clase	
Chuño dulce	1a. clase	
Chuño dulce	2a. clase	
Chuño dulce	3a. clase	
Chuño	(en general	
Tunta	1a. clase	
Tunta	2a. clase	
Tunta	3a. clase	
Tunta	(en general)	
Tuntilla		
Tuntilla		li
Habas secas	1a. clase	c
Habas secas	2a. clase	c
Habas secas	3a. clase	c
Habas secas	(en general)	
Caya		
Caya		
Maíz blanco		c
Maíz blanco		
Maíz amarillo		
Maíz amarillo		
Quinua lavada		
Quinua lavada		
Cebada en grano		
Cebada en grano		
Café crudo		
Café crudo		
Café molido		
OTROS ARTICULOS.		
Manteca de cerdo		
Manteca de cerdo		
Mantequilla de todas marc		

ADVERTE

La presente lista, faccionada Departamental de Subsistencias (ante en los mercados, aljerías y puestos de

Las autoridades dependientes tamento, Jefatura Dpartamental de S nicipal, y la Policía Comercial velar de los precios fijados en la presen

SANCIONES.— La infracción riormente, así como la ocultación d cionada por el COMITE DE DEFE CION.

EL COMITE DE DEFENSA